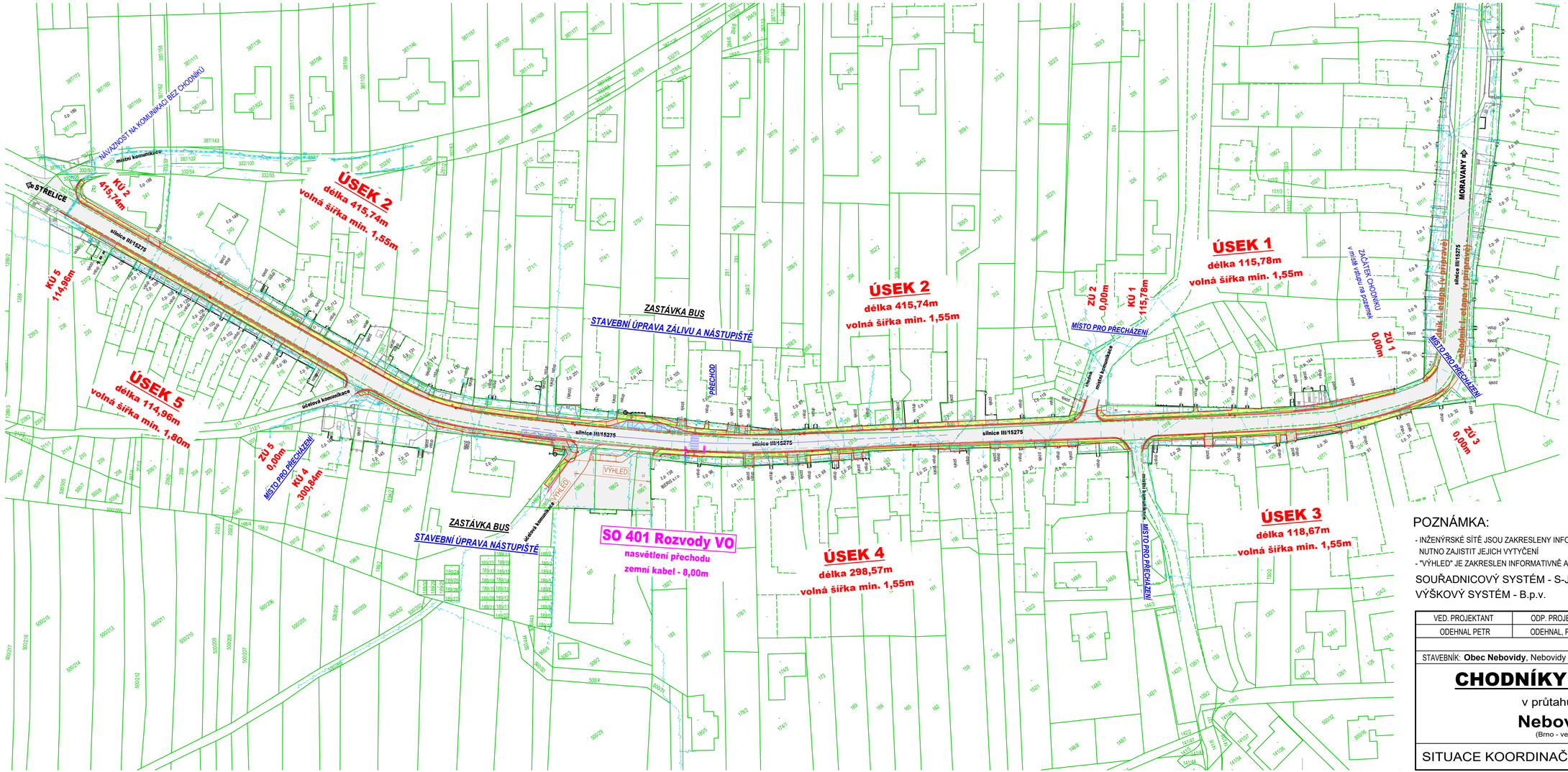

LEGENDA:

Stávající

- PLYNOVOD
- VODOVOD
- KANALIZACE VEŘEJNÁ JEDNOTNÁ
- KABELY ZEMNÍ NN
- VENKOVNÍ VEDENÍ NN
- SDĚLOVACÍ KABELY
- HRANICE POZEMKU
- KOMUNIKACE VOZIDLOVÁ

Návrh

SO 101 Komunikace

- **CHODNÍK** nepojížděný - dlažba
- **CHODNÍK, SJEZD** - dlažba
- **PŘIDRUŽENÝ PÁS silnice** - dlažba kamenná
- **HMATOVÉ ÚPRAVY** pro slabozraké - dlažba
- **ROZŠÍŘENÍ, OPRAVA SILNICE** - asfalt
- **ÚČELOVÁ KOMUNIKACE** - obnova kryt. vrstev - asfalt
- **ZÁLIV BUS** - beton
- **VEGETAČNÍ ÚPRAVY** - ohumusování, osetí

SO 401 Rozvody VO

- **ZEMNÍ KABEL VO**
- **STOŽÁR S OSVĚTLOVACÍM TĚLESEM**

POZNÁMKA:

- INŽENÝRSKÉ SÍTĚ JSOU ZAKRESLENY INFORMATIVNĚ. PŘED ZAHÁJENÍM ZEMNÍCH PRACÍ NUTNO ZAJISTIT JEJICH VYTYČENÍ
- "VÝHLED" JE ZAKRESLEN INFORMATIVNĚ A NENÍ SOUČÁSTÍ STAVBY

SOUŘADNICOVÝ SYSTÉM - S-JTSK

VÝŠKOVÝ SYSTÉM - B.p.v.

VED. PROJEKTANT	ODP. PROJEKTANT	KRESLIL
ODEHNAL PETR	ODEHNAL, POŘÍZEK	ODEHNAL, POŘÍZEK

STAVEBNÍK: **Obec Nebovidy**, Nebovidy 78, 664 48 Moravany u Brna

CHODNÍKY - 2. etapa

v průtahu obcí

Nebovidy

(Brno - venkov)

SITUACE KOORDINAČNÍ

ODEHNAL PROJEKT

ODEHNAL PROJEKT s.r.o.
projektová a inženýrská činnost
9. května 1179/11, 678 01 Blansko
mob.: +420 608 462 912
e - mail : odehnal@projektbk.cz

STUPEŇ PD	**PDPS**
FORMÁT	4 A4
DATUM	01/2020
Č. ZAKÁZKY	08/2020
MĚŘÍTKO	1:1000
Č. PŘÍLOHY	**C.2**