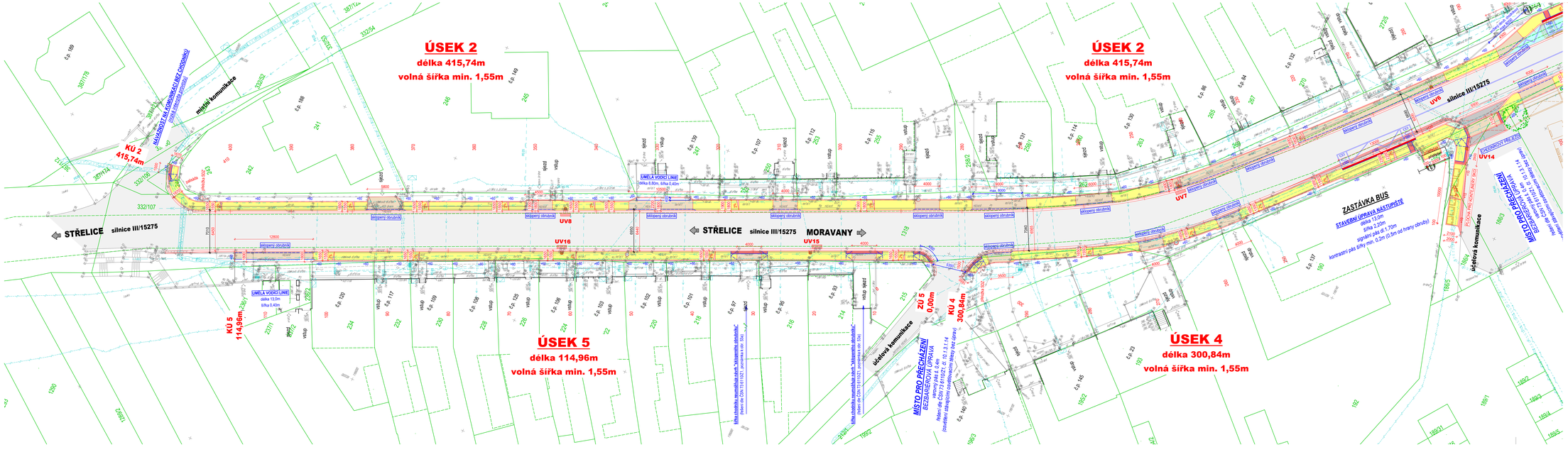


VYTYČOVACÍ BODY (S-JTSK)

označ. bodu	x	y
KÚ 2	1165957,91	603180,65
KÚ 4	1166083,62	603141,40
ZÚ 5	1166077,93	603142,10
KÚ 5	1165973,67	603189,04

LEGENDA:

Stávající

- PLYNOVOD
- VODOVOD
- KANALIZACE VEŘEJNÁ, JEDNOTNÁ
- KABELY ZEMNÍ NN
- VENKOVNÍ VEDENÍ NN
- SDĚLOVACÍ KABELY
- HRANICE POZEMKU
- KOMUNIKACE VOZIDLOVÁ

Návrh

- CHODNÍK nepojížděný - dlažba - skladba "D1"
- CHODNÍK, SJEZD - dlažba - skladba "D2"
- PŘÍČNÝ PRAH - zábleh - dlažba kamenná - skladba "D3"
- HMATOVÉ ÚPRAVY pro slabozraké - dlažba - skladba "D1", "D2", "D3"
- ODSTAVNÁ PLOCHA - dlažba s distančníky - skladba "D4"
- ROZŠÍŘENÍ, OPRAVA SILNICE - asfalt - skladba "A"
- ZÁLIV BUS - beton - skladba "B"
- VEGETAČNÍ ÚPRAVY - ohumusování, oseti
- UV ■ ULIČNÍ VPUST

POZNÁMKA:

- INŽENÝRSKÉ SÍTĚ JSOU ZAKRESLENY INFORMATIVNĚ. PŘED ZAHÁJENÍM ZEMNÍCH PRACÍ NUTNO ZAJISTIT JEJICH VYTYČENÍ.
- POŽADAVKY VYHLÁŠKY č. 398/2009 Sb. (bezbariérové užívání stavby)

SOUŘADNICOVÝ SYSTÉM - S-JTSK

VÝŠKOVÝ SYSTÉM - B.p.v.

VED. PROJEKTANT	ODP. PROJEKTANT	KRESLIL
ODEHNAL PETR	ODEHNAL PETR	ODEHNAL PERNICA

ODEHNAL PROJEKT

ODEHNAL PROJEKT s.r.o.
projektová a inženýrská činnost
S. květoňa 1172/8, 664 48 Moravany
tel.: +420 608 402 812
e - mail: odehnal@projektdk.cz

STAVEBNÍK: **Obec Nebovidy**, Nebovidy 78, 664 48 Moravany u Brna

Stavba: **CHODNÍKY - 2. etapa**
v průtahu obcí
Nebovidy
(Brno - venkov)

Část: **SO 101 Komunikace**

SITUACE - 2. část

STUPEŇ PD	DUR, DSP
FORMÁT	6 A4
DATUM	01/2020
Č. ZAKÁZKY	08/2020
MĚŘÍTKO	Č. PŘÍLOHY
1:250	**D.1.1.3b**